RHO AMSER I DDARLLEN

Llywodraeth Cymru
Welsh Government

www.cymru.gov.uk

I Rieni / gofalwyr plant
4-7 mlwydd oed

Manteision darllen

Gall gwella sgiliau darllen, ysgrifennu a siarad plentyn eu helpu i gael bywyd gwell.

- Tanio dychymyg
- Dod ā chi yn agosach at eich plentyn
- Dod o hyd i ddiddordebau newydd i'r ddau ohonoch

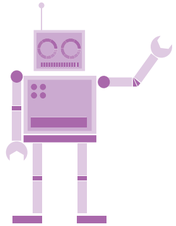

Bydd darllen gyda plentyn am ddim ond **10** munud y dydd yn gwneud gwahaniaeth mawr… felly "Rho Amser i Ddarllen"

Cyngor wrth Ddarllen

1. **Cymryd rhan**
   Gofynnwch i'ch ysgol am Pori Drwy Stori a phecyn AM DDIM i blant 4-5 mlwydd oed
3. **Wyt ti'n dilyn fi?**
   Dilynwch y geiriau gyda'ch bys wrth ddarllen. Gadewch rai geiriau allan i weld a ydyn nhw'n eich dilyn a gwnewch iddyn nhw eu dweud
5. **Siaradwch am y llyfr!**
   Beth am rannu barn am gymeriadau a storïau, beth oedd hoff ran eich plentyn?
2. **Nid dim ond llyfrau**
   Mae pethau heblaw llyfrau i'w darllen. Mae rhaglenni pēl droed, comics, resipis, e-byst a gemau cyfrifiadurol yn cynnwys rhywfaint o ddarllen
4. **Am sbort!**
   Am dipyn o hwyl, darllenwch yn y tywyllwch gyda fflachlamp
6. **Lle arbennig**
   Rhowch le arbennig i'ch plentyn gadw y llyfrau

Llyfrau Da

Ymlaciwch a mwynhewch y llyfrau da yma.

Rapsgaliwn, rapiwr gorau'r byd yn datrys problem arall

Stori fôr-ladron wahanol. Ar y llong ddrwg Ych a fi, mae Gwen y ferch sy'n helpu ar y llong yn dod o hyd i hedyn rhyfedd, ac mae bywyd y môr-ladron yn dechrau gwella...

Stori ddoniol am Alunyr arth fach ddrygionus

Collywobble yw'r ci bach lleiaf ohonyn nhw i gyd ond ef yw'r un sy'n achub ei deulu yn yr eira...

Llyfr dwyieithog yn adrodd y stori draddodiadol wedi'i gynhyrchu yn y Gymraeg a'r Saesneg fel bod plant o gartrefi dwyieithog yn gallu ei fwynhau

Llyfr darluniau mewn cwpledau sy'n odli i ddechrau dysgu sut i fod yn fardd yn ifanc!

Awgrymwyd gan Gyngor Llyfrau Cymru

Rhagor o wybodaeth

Am ragor o wybodaeth am ddarllen gyda plant o oedran gwahanol ewch i:

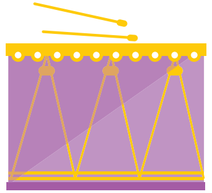

darllenynwnell.co.uk

Ymunwch ā'r llyfrgell leol AM DDIM, sy'n cynnig nifer fawr o bethau – sesiynau adrodd storïau, digwyddiadau, a llyfrau i'w benthyg AM DDIM! Ewch i **www.llyfrgell.cymru.org**